



hauptaussicht | architekten wendling (Herr Christian Wendling)



gartenansicht | architekten wendling (Herr Christian Wendling)



holzbaudetail fotos | architekten wendling (Herr Christian Wendling)



innenausbau dachgeschoss | architekten wendling (Herr Christian Wendling)

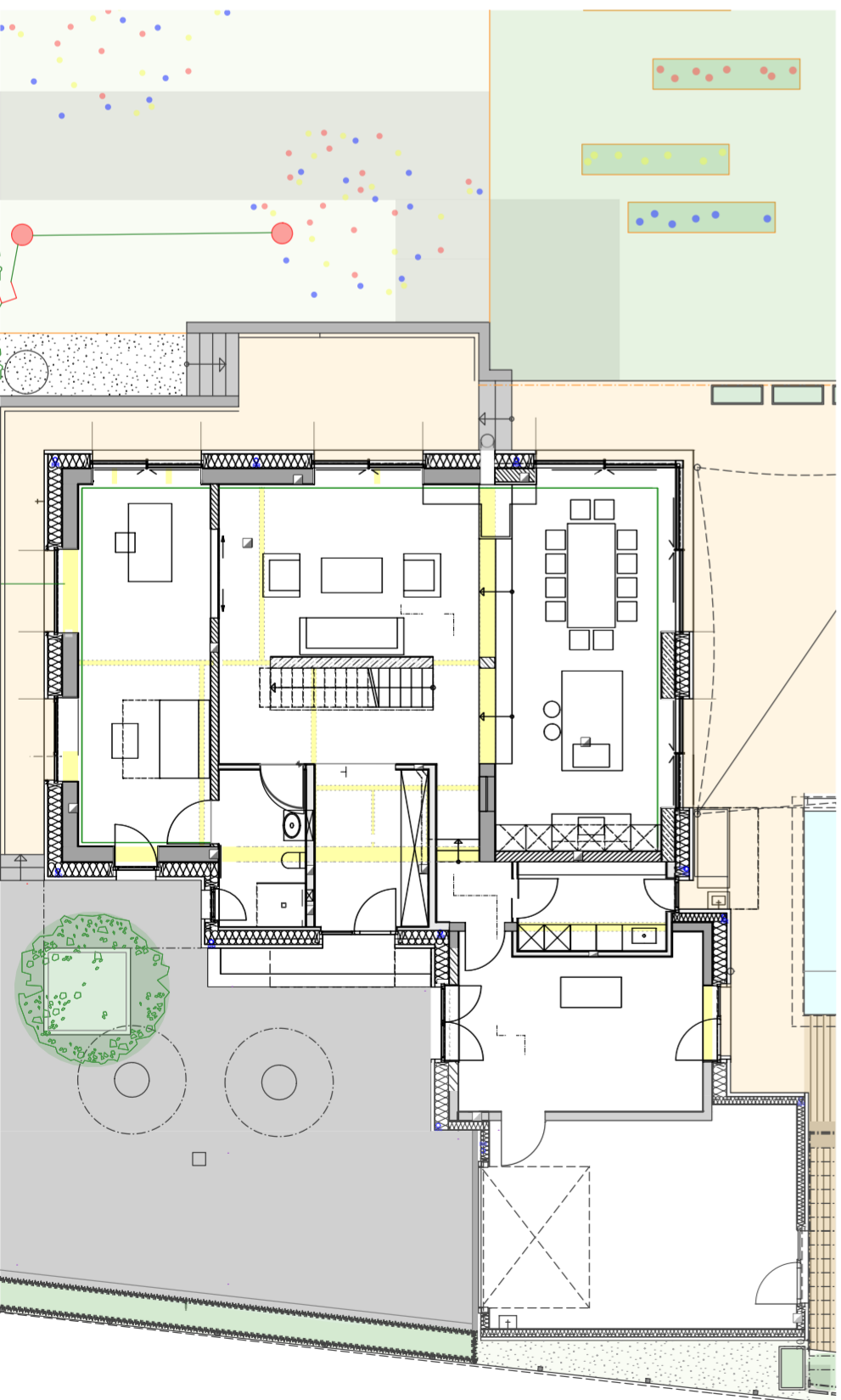

grundriss erdgeschoss M 1:150 | architekten wendling

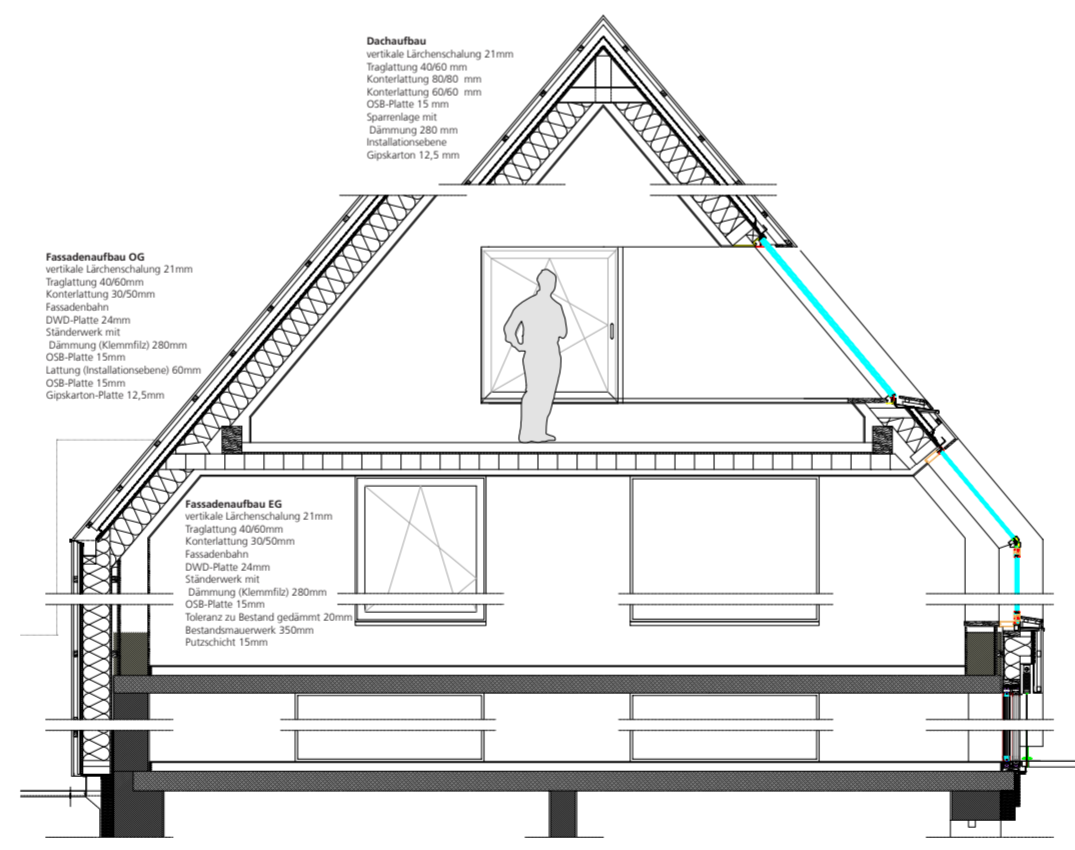

detailschnitt M 1:75 | architekten wendling

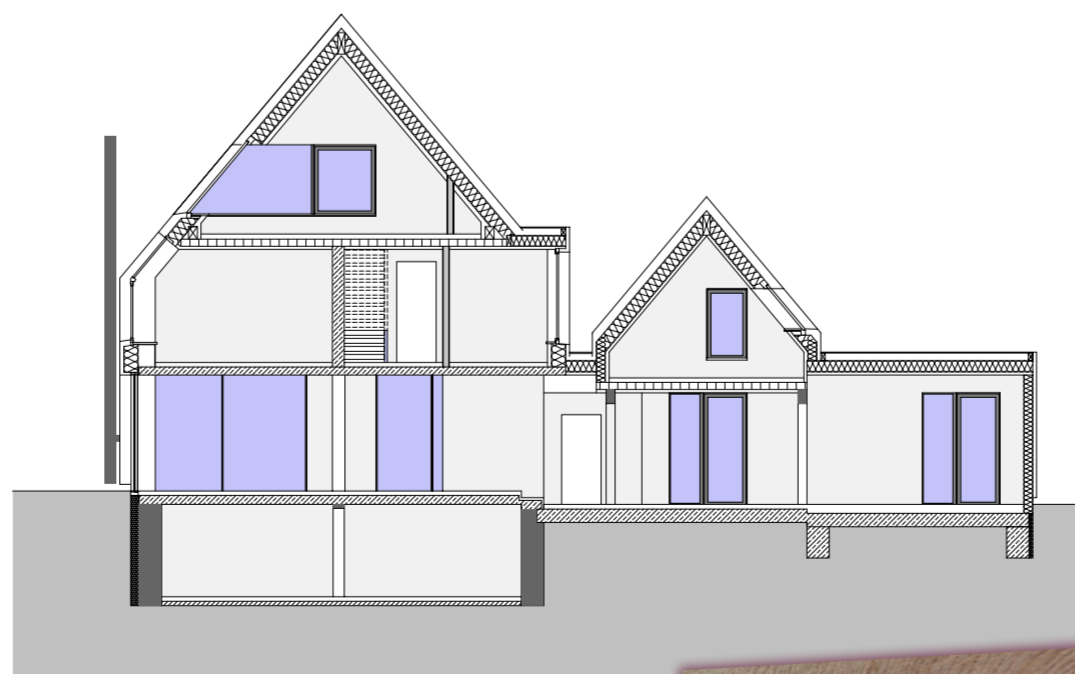

schnitt M 1:170 | architekten wendling



fotoreihe bauverlauf | architekten wendling

Im idyllischen Hunsrückort wurde ein typisches Wohnhaus aus den 50er Jahren zu einem modernen Einfamilienwohnhaus mit prägnanter Silhouette verwandelt.

Durch die Erweiterung und Sanierung des Gebäudes mittels Holzbauweise konnten aus alten kleinen Zimmern, große lichtdurchflutete Wohnräume für die ganze Familie geschaffen werden.

Zur energetischen Aufwertung des Bestandes wurden vorgefertigte Holztafelbauwände teilweise vor das Mauerwerk aufgestellt. Sehr markant im Erscheinungsbild sind die von der Fassade in die Dachfläche übergehenden Fenster, sowie die großen Eckverglasungen im offen gestalteten Dachgeschoss. Ein Beweis, dass selbst vor spektakulären Konstruktionen im Holzbau nicht zurückgeschreckt werden muss. Vor allem aber die Holzverschalung der Fassade, die das Fugenbild detailgenau auf die Dachfläche überträgt, schafft die ausdrucksstarke, griffige Silhouette des modernen Hauses. Klare Struktur tritt in den Vordergrund, weil Rinnen und Fallrohre verdeckt in der Fassade geführt werden.

Der ganzheitlich durchdachte Entwurf fordert die enge Zusammenarbeit aller Gewerke, sodass hier vom Rohbau/Holzbau über den Ausbau mit Sanitär- und Elektroinstallationen bis hin zur Fassaden- und Außenanlagengestaltung eine durchgehend hochwertige Planungsleistung in die Tat umgesetzt werden konnte.

Hochwertige Materialität und reduziertes Farbenspiel verleihen dem Gesamtkonzept der Innenarchitektur des Wohnhauses eine gemütliche Eleganz und behagliche Atmosphäre.

Abgerundet wird der bauliche Aspekt durch viele Highlights der Gartengestaltung. Neue Komponenten wie verschiedene Terrasenebenen, das verglaste Saunaausgang, Schwimmteich und ein Wechsel aus Rasen und Wildblumenwiese ergänzen die tolle Streuobstwiese aus dem Bestand zu einem wahren Naturerlebnis im eigenen Garten.

#HolzbaupreisRLP2024

Bauherr
Familie Hähn
Graf-Simon-Straße 15a
55481 Kirchberg

Architektur
architekten wendling
Bahnhofstraße 18
56288 Kastellaun

Holzbau
Ochs GmbH
Bahnhofstraße 37
55481 Kirchberg

Tragwerk
Hopp + Link
An der Schneiderburg 13
55469 Simmern

Bauzeit 04/2018-12/2019
BRI 1322 m³ | BGF m² Nutzfläche 206 m²
Kosten 300-400 netto: 1.700.000€

